







City of Placentia

Entendiendo Indigentes en Placentia y el Norte del Condado de Orange

27 de marzo del 2019

Reglas de Decoro

- Ninguna idea es una mala idea
- Se civil
- Respetar las opiniones de otros
- Mantener enfocado en el tema
- Deja que el presentador y otros tengan la oportunidad de hablar
- El propósito no es ganar, si no comunicar sus pensamientos
- Para preguntas, por favor escriben sus preguntas en la carta azul, que recibieron a la entrada
- Al final de la presentación, traigan sus preguntas a una de nosotras. Vamos estar alrededor de el cuarto para responder a sus preguntas

Crisis de Indigentes en el Condado de Orange

- De acuerdo con el último conteo de puntos en el tiempo de 2017 realizado por el Condado de Orange, hubo aproximadamente 4,792 personas en el Condado de Orange que se han quedado sin hogar (2,584 de las cuales no estaban bajo un techo) en una noche determinada
- Esto representa un aumento del 7% a partir del 2015
- La mayoría de las personas sin hogar del Condado de Orange, ya sean hombres o mujeres, son ciudadanos de los Estados Unidos y residentes de más de 10 años en el Condado de Orange en comparación a personas que son traídas al Condado de Orange desde otros condados



Crisis de Indigentes en Placentia



Crowther Ave y el autopista 57



Crisis de Indigentes en Placentia



Crowther Ave y el autopista 57



Crisis de Indigentes en Placentia

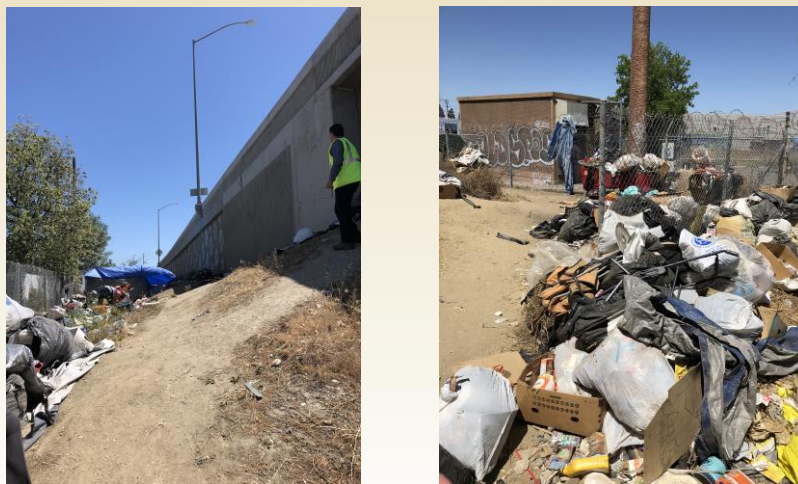

Adyacente a el autopista 57



Crisis de Indigentes en Placentia



57 paso subterráneo de el autopista



Crisis de Indigentes en Placentia



Centro para adolescentes en el parque Kraemer Memorial



Juicios Federales y del Condado de Orange

- Tenemos mandato federal que requiere que las ciudades del NOC que está compuesta de Placentia, Anaheim, Brea, Buena Park, Cypress, Fullerton, La Habra, La Palma, Los Alamitos, Orange, Villa Park, Stanton, y Yorba Linda trabajen juntos en un plan para los indigentes en la región, que incluyen la creación de Centros de Navegación.
- Las ciudades de NOC deben crear Centros de Navegación que ofrecen servicios de apoyo integrales, incluidos servicios vocacionales, servicios recreativos, salud mental, servicios de transporte y 200 camas para los residentes sin hogar de la región del Norte del Condado de Orange



Si no Cumplimos con el Mandato

- Si las ciudades no cumplen con el mandato de agregar un Centro de Navegación, no podrán legalmente evitar que los indigentes creen un campamento en áreas públicas.
 - Ejemplos: los Palacios Municipales, centros para personas mayores, parques y aceras de vecindarios, incluyendo aceras en frente de las casas de residentes
- Exposición a litigios significativos
- La población de indigentes probablemente aumentará
- Disminuir las capacidades de aplicación de la ley



Cumplimiento Regional

- En orden de cumplir con estos requisitos federales y decisiones judiciales, y para garantizar que la Ciudad mantenga el control local sobre su propia ordenanza anti campamento en áreas públicas.
- La Ciudad de Placentia y las ciudades del NOC han identificado dos posibles localizaciones para Centros de Navegación – uno en Placentia y otro en Buena Park.



¿Qué es un Centro de Navegación?

- El Centro de Navegación tendrá servicios de emergencia para los indigentes con servicios internos para ayudar a las personas encontrar vivienda permanente, trabajo, atención médica y la estabilidad.
- Los servicios incluyen:
 - No aceptan personas sin cita
 - Sólo base de referencia (generalmente del Departamento de Policía o proveedor de servicios)
 - Transportación al centro, transportación fuera del centro
 - Manejo de casos individuales
 - Servicios de salud del comportamiento con licencia del estado
 - Instalaciones de banos
 - Servicios de comida
 - Colocación en viviendas de apoyo transitorias y permanentes
 - Plan de administración y operaciones
 - Seguridad de 24 horas/ 7 días
 - Un ambiente seguro, limpio, tranquilo y flexible para reconstruir vidas



Localización del Centro de Navegación Propuesta

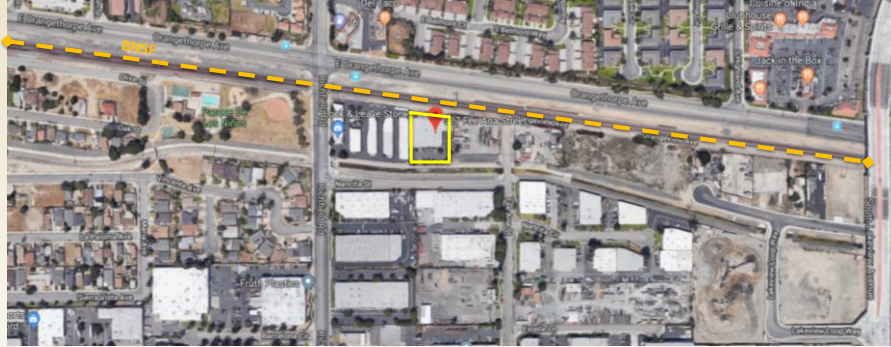

Localización propuesta: 527 Fee Ana Street
 Zonificado: Manufactura Industrial
 Cumple con la zona SB2



Determinación del Centro de Navegación

- La localización propuesta en 527 Fee Ana Street se determinó al identificar una localización adecuada para alojar temporalmente y de manera segura a personas que están sin hogar, y también atender los siguientes factores:
 - Localización de la zona industrial (cumple con los criterios de la zona SB2)
 - La propiedad está disponible para compra y puede acomodar hasta 100 camas por demanda federal
 - Proximidad a zonas residenciales
 - Costo de construcción, seguridad adecuada y plan operativo, y servicios completos bien administrados
- Además, el Centro de Navegación propuesto, no pasara si el centro no recibir una beca adicional y fondos de la agencia asociada para mejoramiento de construcción, operaciones, y mantenimiento.



Administración y Operaciones

- Los Centros de Navegación tendrán ciertos requisitos para garantizar el control local para proporcionar viviendas seguras y proteger programas y servicios integrales.
- Los Centros de Navegación lo mas aceptarán a personas basadas solo en referencias con acceso y salida controlados (Transporte). No serán elegibles las personas con órdenes de detención por delitos graves y delincuentes sexuales.
- Los Centros de Navegación trabajarán no solo para alojar a personas sin hogar, sino también para proveer recursos de salud, ayudar encontrar trabajos, y oportunidades para reunirse con familiares y amigos. El objetivo de integrar a las personas sin hogar de NOC para convertirse en miembros productivos de la sociedad mientras reduciendo el número de personas sin hogar en las zonas públicas.



Aplicación

- El plan de seguridad del Centro de Navegación será revisado por los 13 Departamentos de Policía del NOC.
- Se instalarán cámaras de seguridad exteriores en todo el edificio y se enviará una transmisión en vivo a la Oficina del Comandante de Placentia en el Departamento de Policía.
- Se usar equipo para reconocer las placas de los automóviles.
- El Departamento de Policía tendrá mas oficiales que serán el primer contacto con las personas indigentes que se encuentra en Placentia.
- Patrullas casualmente pasaran alrededor del Centro de Navegación/ habrá lugares especiales para dejar y recoger a los que vendrán al centro para promover la limpieza y mejorar la seguridad.
- Guardia de seguridad en sitio será retenido 24/7.



¿Cómo se financiará el Centro de Navegación?

- La Ciudad obtuvo una beca de \$ 5,650,000 a través del Programa de Atención Continua del Condado de Orange como parte del Programa de Asistencia de Emergencia para Personas sin hogar (HEAP) del Estado de California para comprar y mejorar el Centro de Navegación.
- Las ciudades del NOC entrarán en un acuerdo para financiar las operaciones y la administración del Centro de Navegación
- Las operaciones serán financiadas por los fondos del Proyecto de Ley Senatorial (SB) 2
- No se utilizarán fondos del Fondo General y de la Medida U para financiar este Centro de Navegación



¿Por qué Placentia?

- Ser proactivo
- Controlar el problema
- Mantener la calidad de vida
- Proteger nuestros vecindarios y calles públicas
- Volver a los espacios públicos de vuelta a la comunidad
- Hacer cumplir las leyes
- Controlar nuestro propio destino
- Proveer iniciativa en la región
- El problema está aquí y sigue creciendo



Próximos Pasos

- Continuar el proceso de hablar con el público sobre lo que está haciendo la Ciudad de Placentia.
- Desarrollar y finalizar el acuerdo con NOC ciudades
- Desarrollar el acuerdo de conciliación de las ciudades por el mandato federal.
- Comprar la propiedad para el Centro de Navegación
- Desarrollar y emitir una propuesta para un proveedor de servicios
- Conservar al arquitecto para servicios de diseño y mejoramientos para los inquilinos

